

中古

売家

所在地 東津軽郡蓬田村郷沢字浜田

国道に面している



Memo
6DK
国道に面している
車庫2台他1台駐車可

位置図

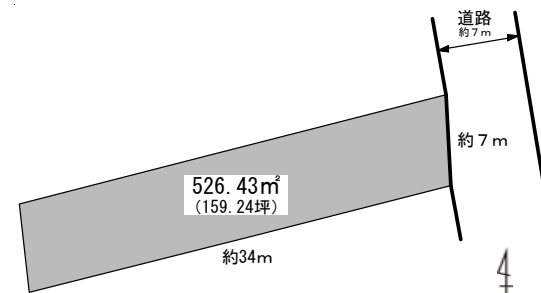

間取図

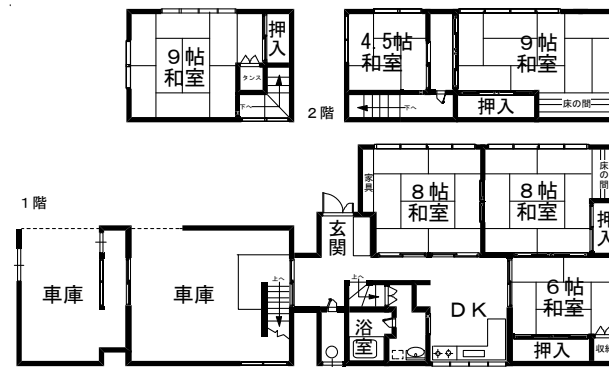

価格

350万円

建物面積	1階 m ² 2階 m ² 合計 90.36 m ² 3階 m ² (27.33坪)
土地面積	526.43 m ² (159.24坪)
地目	宅地
用途指定	非線引き区域 ⇄ -----
建ぺい率	----- % 容積率 ----- %
構造	木造 築年 S44.10 築
間口	約 7.0m 3.8間 奥行 約 34.0m 18.7間
道路	公道 幅員 約 7 m
交通	よもぎ温泉前 バス停より 徒歩 5分
学区	蓬田小学校 蓬田中学校 引渡時期 相談
環境半径400m以内	地図 蓬田17-A-4
<input type="checkbox"/> スーパー <input type="checkbox"/> 酒店 <input type="checkbox"/> コンビニ <input type="checkbox"/> クーリング <input type="checkbox"/> 銀行・郵便局 <input type="checkbox"/> 病院 <input type="checkbox"/> 幼稚園 <input type="checkbox"/> 小学校 <input type="checkbox"/> 中学校 <input checked="" type="checkbox"/> 電気 <input type="checkbox"/> 都ガス <input checked="" type="checkbox"/> 水洗 <input type="checkbox"/> 浄化槽 <input checked="" type="checkbox"/> 側溝 <input checked="" type="checkbox"/> 駐車 <input checked="" type="checkbox"/> 水道 <input checked="" type="checkbox"/> LPガス <input checked="" type="checkbox"/> 汲取 <input type="checkbox"/> 下水道 <input checked="" type="checkbox"/> 側溝蓋	
備考 物件No 0093 増築部分有り 物置付き	

応援します。——賢い選択。

協同組合 タツケン

青森県不動産公正取引協議会加盟事業者 青森県知事(6)第2544号
 (公社)青森県宅地建物取引業協会会員
 青森市桂木4丁目8番2号 ☎017-773-2666 <仲介>

※注 この資料は参考資料としてご覧ください。図形・内容に相違がある場合は現況優先とさせていただきます。